„Was ist das Orakel von Dephi? Die Tetraktys: ist sie doch die Harmonie, in der die Sirenen singen.“ *Jamblychos (um 250 - 330)*

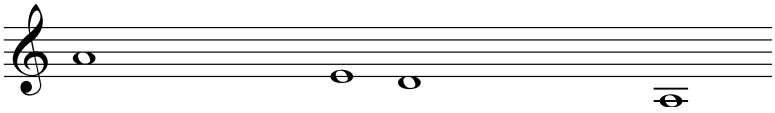

(12 : 9 : 8 : 6)

VI VIII IX XII

Ganzton

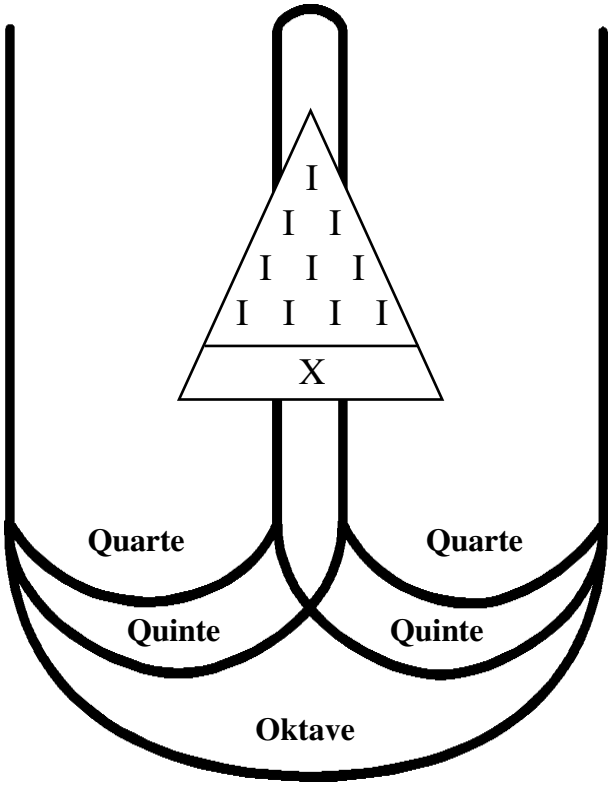

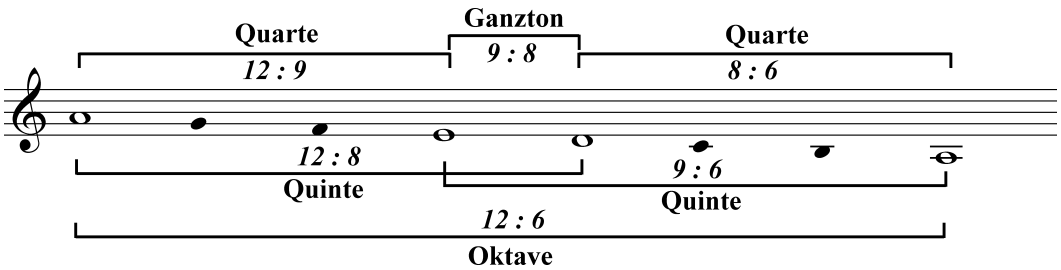

6 : 12 = 1 : 2	**Oktave**
6 : 9 = 8 : 12 = 2 : 3	**Quinte**
6 : 8 = 9 : 12 = 3 : 4	**Oktave**
9 : 8	**Ganzton**

© 2008 by Thomas Buchholz, Halle (Saale)